



GOVERNMENT GENERAL DEGREE COLLEGE, RANIBANDH

Vill. + P.O.: Rautara *P.S.: Barikul *Dist.: Bankura *Pin Code: 722135 *West Bengal *India

Ph.: +917872790264 *e-mail: govtgencol.ranibandh@gmail.com *Website: ranibandhgovtcollege.org

Students are engaged in exploring different scientific aspects in the Laboratories of the Departments of Physics and Chemistry

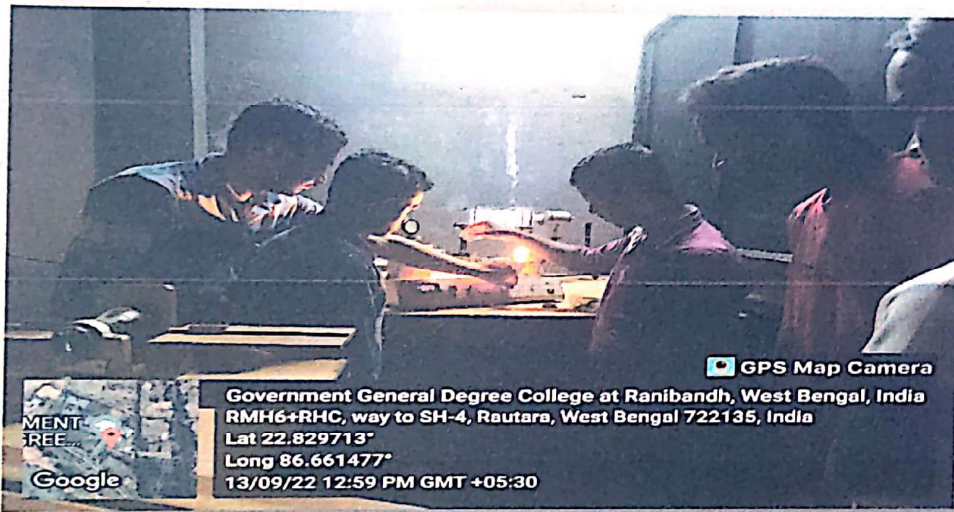

MSG
Officer-in-Charge
G.G.D.C. Ranibandh
Rautara, Bankura, 722135

1



GOVERNMENT GENERAL DEGREE COLLEGE, RANIBANDH

Vill. + P.O.: Rautara *P.S.: Barikul *Dist.: Bankura *Pin Code: 722135 *West Bengal *India

Ph.: +917872790264 *e-mail: govtgencol.ranibandh@gmail.com *Website: ranibandhgovtcollege.org

Educational tours which invigorate students to learn from the outside world



GOVERNMENT GENERAL DEGREE COLLEGE AT RANIBANDEH
UNDER
BANKURA UNIVERSITY

Course Title - Project work (Educational Tour)
Course Code - AH/EDN/405/SEC-2B

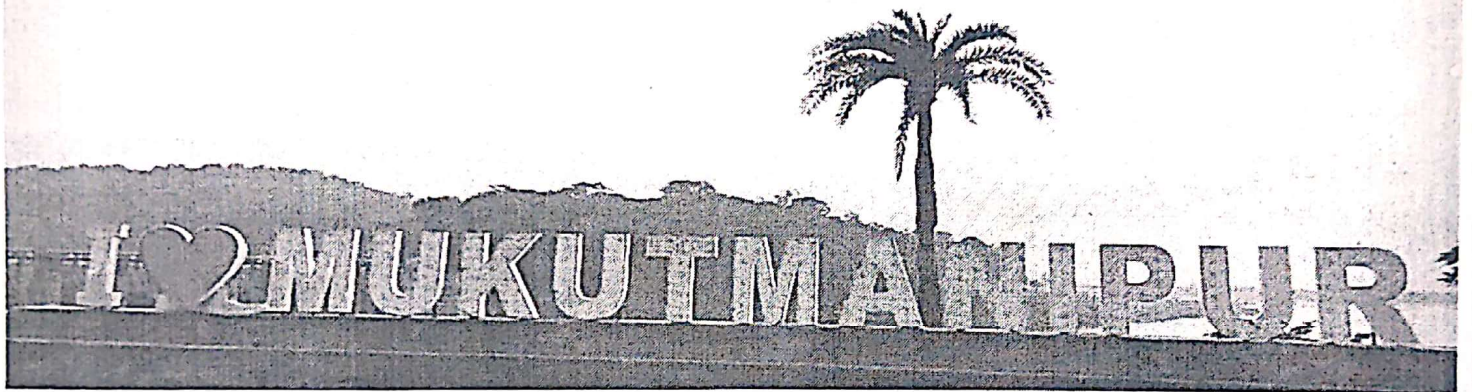

*The Educational Ture Was Conducted And This Reported Was Prepared
And Submitted For The Partial Fulfillment Of
The Syllabus Of 4th Semester.*

By - Renuka Roy

UID :- 21231102016 Reg no - 06852

Session - 2022 - 2023

mg
Officer-in-Charge
GSD O. Ranibandh
College Bankura, 722

কৃতজ্ঞতার ফীজের

আমি সব প্রথম কৃতজ্ঞতা জানাচ্ছি আমাদের স্বামীগণ-
জেনারেল ডিগ্রী কলেজের অধ্যাপক ছান্নীয়া মর্শ্ব সুন্দর
গরাই অ্যারতে আমাদের প্রকল্পটি করার অস্বচ্ছতি
দেওয়ায় জন্য ।

এছাড়াও আমি কৃতজ্ঞ জানাই আমার ডিগ্রীয়া
প্রধান ছান্নীয়া সুন্দর বরাটে অস্বচ্ছতি প্রতঃ ডিগ্রীয়া
কিছুক ছান্নীয়া পাঠ প্রতিষ্ঠান দাস চৌধুরী ও ছান্নীয়া
সুন্দর দাস অস্বচ্ছতি যে জায়গা উনাদের অস্বচ্ছতি
জায়গা এই অস্বচ্ছতি প্রকল্পটি অস্বচ্ছতি করা আমায়
পক্ষে অস্বচ্ছতি হত না । প্রকল্পের জন্য অস্বচ্ছতি অস্বচ্ছতি
প্রধান, অস্বচ্ছতি অস্বচ্ছতি, অস্বচ্ছতি অস্বচ্ছতি অস্বচ্ছতি
অস্বচ্ছতি - দাসের অস্বচ্ছতি অস্বচ্ছতি অস্বচ্ছতি অস্বচ্ছতি
প্রকল্প রচনায় জন্য অস্বচ্ছতি গাইকেল দেওয়া এই অস্বচ্ছতি
কিছুই আমায় জায়ে সুন্দর প্রয়োজনীয় দিন । সেই
অস্বচ্ছতি চিন্তাদ জানাচ্ছি অস্বচ্ছতি অস্বচ্ছতি অস্বচ্ছতি
রূপায়নের ক্ষেত্রে জোন বা জোন জায়ে অস্বচ্ছতি
অস্বচ্ছতি ।

ধন্যবাদান্তে

Renuka Roy

msj

Digitized by srujanika@gmail.com
Digitized by srujanika@gmail.com
Digitized by srujanika@gmail.com

୦ ସ୍ୱାଗତ୍ୟ ୦

| କ୍ରମିକ ନାମ | ବିଷୟ ବସ୍ତୁ | ପୃଷ୍ଠା ସଂଖ୍ୟା |
|------------|-----------------------------|---------------|
| 1 | ହାତ୍ତା | 1 |
| 2 | କିରାଜୁଲତ ପ୍ରମାଣ | 2 |
| 3 | କିରାଜୁଲତ ପ୍ରମାଣର ଟେକ୍ସ | 2 |
| 4 | କିରାଜୁଲତ ପ୍ରମାଣର ତାତ୍ପର୍ଯ୍ୟ | 3 |
| 5 | ଆଜ୍ଞାପତ୍ର କିରାଜୁଲତ ପ୍ରମାଣ | 3 |
| 6 | ସ୍ୱତନ୍ତ୍ର ଅନୁପ୍ରାସ | 4 |
| 7 | ପ୍ରମାଣ ପ୍ରତ୍ୟାସ | 5 |
| 8 | ଅନୁନିର୍ଦ୍ଧାରଣ | 5 |
| 9 | ଅତ୍ୟାଧିକ ପ୍ରମାଣ ଆବୃତ୍ତତା | 6 |
| 10 | ପର୍ଯ୍ୟାୟୋଚ୍ଚାରଣ ଓ ବିକ୍ଷେପ | 8 |
| 11 | ଆବୃତ୍ତତା ଓ ପ୍ରମାଣ ପ୍ରାପ୍ତି | 11 |

MSJ

Oken-charge
 1000 C. Ranibandh
 722135

শিক্ষামূলক প্রশ্নের অতিরিক্ত ন্যূনতম

২৫ প্রশ্নিকা:

"হাজার বছর ধরে আমি ওরা খাঁটিতেছি পৃথিবীর পথে, সিংহল থেকে মালয়
আরবে অনেক যুগেছি আমি।"

ছাত্র জীবন হলো মানুষের জীবনের অণুতে গুরুত্বপূর্ণ অর্থাৎ।
জীবনের এই সময়ে আমরা নিজেদের চরিত্রকে ইচ্ছেমতভাবে গড়ে
তোলার সুযোগ পাই। মানুষের জীবনের স্তর লালের প্রক্রিয়া অল্প
জীবনব্যাপী চললেও, আমরা হিসেবে নিজের চরিত্রকে গড়ে তোলার
প্রাথমিক শিক্ষা লাভে জীবনে এই সময়েই হয়ে থাকে। শিক্ষা জীবনের
অর্থ স্বর্নময় ঘইয়ের পাতায় জি. বা বিদ্যালয়ের চৌহদ্দির মাঠে
আমরা শিক্ষা গ্রহণ করি।

ছাত্রজীবনের শিক্ষা হওয়া উচিত ব্যাপক প্রকণ বিস্তৃত। তবেই শিক্ষায়
প্রকৃত উদ্দেশ্য আর্থাৎ হয়ে থাকে। ছাত্রজীবনের শিক্ষায় এই বহুমুখী
চরিত্রের মাঠে জীবনের প্রতিটি দিকের সঙ্গে আমাদের পরিচিতি
হওয়া উদ্দেশ্য। সেই প্রাথমিক জীবন দর্শন প্রয় মাঠে প্রকজন
ছাত্রের চরিত্র গড়ে তোলার ক্ষেত্রে ছাত্রজীবনে শিক্ষামূলক প্রশ্নের
ভূমিকা অনস্বীকার্য।

আমাদের কেন্দ্র থেকে এই বছর প্রথমই একটি শিক্ষামূলক
প্রশ্ন আয়োজিত হয়েছিল। সেই শিক্ষামূলক প্রশ্নটি নিয়ে গির্জাগির্জা
আলোচনা প্রকণ সেই প্রশ্ন থেকে লাভ করা আমাদের শিক্ষামূলক
উপলব্ধির উপর আলোচনা করার উদ্দেশ্যই এই উপস্থাপনা।

MSJ

in-charge
Rambandh
22133

২.২ শিক্ষামূলক প্রচলন :

আমরা প্রায়শই দেখে থাকি যে বিভিন্ন প্রাইমারী স্কুলে ছেলে-মেয়েদের হাইস্কুল, কলেজ, ইউনিভার্সিটির শিক্ষক ও শিক্ষার্থীর দল বেঁধে শিক্ষামূলক উদ্দেশ্য নিয়ে, সুনির্দিষ্ট জ্ঞান আহরণের অগিদে বিভিন্ন দর্শনীয় স্থানে প্রচলন করে থাকে। এটাকেই শিক্ষামূলক প্রচলন বলা হয়ে থাকে।

আমরা আশেপাশে এলাতেও বলা যায় শিক্ষার উদ্দেশ্যে যে প্রচলন সেটাকেই শিক্ষামূলক প্রচলন বলা হয়ে থাকে।

২.২ শিক্ষামূলক প্রচলন প্রয়োজন কেন :

প্রচলন আমাদের আনন্দ ভোগে পাধ্যাপনায় আমাদের প্রত্যেকেরই দুঃস্বপ্ন করতে আশ্রয় করে। আনন্দ দেওয়া এবং প্রত্যেকেরই দুঃস্বপ্ন করার পাধ্যাপনায় প্রচলন আমাদের অন্য বিষয়ে শিক্ষাও দিয়ে থাকে।

প্রচলন অনেক কিছু বিধায় রয়েছে। আমরা স্কুল, কলেজ, ইউনিভার্সিটিতে বিজ্ঞান, ভূগোল, ইতিহাস পড়ে অনেক পুস্তিকাও কিনা অর্জন করি কিন্তু সে জ্ঞান পরিষ্কার নয়। তাইতো পুস্তিকা এবং তার ভূখণ্ড সম্পর্কে জানার জন্য প্রয়োজন প্রচলন। কারণ পুস্তিকা কেবলমাত্র ক্যালেন্ডারের বা বইয়ের পাতার কতগুলি পেছা নয়। এর বাহিরেও জ্ঞান প্রচলিত রয়েছে।

ভূগোল, ইতিহাস এর বাইরেও ঐক্লপ ধোলা জ্ঞান - জ্ঞানকে লিখে দীর্ঘ প্রকৃতি, দেশ, পাঠ্য - পঠিত, সম্বন্ধে দেখে এবং তার অর্থগতদের প্রত্যেক অর্থ লাভ করে, তাদের দীর্ঘনির্ধারা সম্পর্কে দেখে আমরা যে জ্ঞান পাই বা জ্ঞান লাভ করি সেটাই হল প্রকৃত জ্ঞান। এর জন্য শিক্ষামূলক প্রচলন এর জিনিস নেই।

২.৩ শিক্ষামূলক প্রচলনের উদ্দেশ্য

শিক্ষামূলক প্রচলনের উদ্দেশ্য হলই গুরুত্বপূর্ণ এবং শিক্ষা ক্ষেত্রে এর অনেক প্রয়োজনীয়তা রয়েছে। ফলি বর্তমানে শিক্ষার প্রকৃতি অর্থ অপরিহার্য অর্থ রূপে সীমিত পেয়েছে। কারণ কেবলমাত্র প্রচলনের শিক্ষার্থীর পুষ্টির প্রাপ্তিতে পরিবেশ, ভৌগোলিক পরিচিতি

এক সেখানকার আধিকারীদের অধীনস্থায় অর্থাৎ প্রত্যক্ষভাবে পরিচালিত হওয়ার সুযোগ লাভ করে থাকে।

একজন শিক্ষার্থীদের পৃথিবী সম্পর্কে অনেক কিছু জানতে-শিখায়। তারা অসহায় হয় পৃথিবীর রূপ তৈরিতে দেখে। তারা এটা জানতে পারে যে তাদের অনেক কিছু শিখার বাঁধ রয়েছে।

২.৩ শিক্ষামূলক প্রশ্নের তাৎপর্য:

আমাদের এই বছরের শিক্ষামূলক প্রশ্ন সম্পর্কে আলোচনা করা শুরু হলে আমরা শিক্ষার্থীদের জীবনে শিক্ষামূলক প্রশ্নের বাহ্যিক তাৎপর্য সম্বন্ধে আলোচনা করা প্রয়োজন।

→ একটি শিক্ষামূলক প্রশ্ন প্রকজন জাতির সাথে বিদ্যালয়ের এশিয় বাইরের পৃথিবীর পরিচিতি ঘটায়। এই পরিচিতির মাধ্যমে শিক্ষার্থীর সাথে বিশ্বপ্রকৃতির যে সংযোগ গড়ে ওঠে তা তার চরিত্র গঠনে সহায়তা করে।

→ প্রকজন জাতির কথা, জবিস্বত্বের পেশা এবং আত্মপ্রতিভামূলক দিকনির্দেশনা নির্দেশের ক্ষেত্রেও শিক্ষামূলক প্রশ্নের কৃমিতা অনস্বীকার্য।

→ শিক্ষার্থী একটি যথাযথ শিক্ষা অর্জনে গিয়ে যা ক্ষেত্রে তা শিক্ষাপ্রদানে স্থগিত আত্ম বিদ্যা গড়ে তুলে রাখতে পারে না। শিক্ষামূলক অর্জনে গিয়ে প্রকজন জাতি আত্মশুদ্ধি অস্থলের উপস্থিতি; জনগণ, পরিবেশ এবং স্থানীয় মানুষের দৈনিক জীবন সম্পর্কে পরিচিতি লাভ করতে পারে। তাই শিক্ষামূলক প্রশ্ন থেকে লক্ষ উপলব্ধি প্রকজন জাতির অর্জনে শিক্ষার্থী প্রত্যেক ক্ষেত্রে যেতে সক্ষম হয়।

২) আমাদের শিক্ষামূলক প্রশ্ন:

আমাদের শিক্ষাবিভাগ বিজ্ঞানের চতুর্থ সেমিস্টারের SKILL ENHANCEMENT COURSE (SEC) -এ প্রকল্পে ওয়াশ গ্রন্থ অধ্যয়ন বিষয় শিক্ষামূলক প্রশ্ন। একটি শিক্ষামূলক প্রশ্নের দ্বারা প্রকজন শিক্ষার্থীর মাটিক জিনিস তখনই সম্ভব যখন সেই অর্জনের অধুনা তাৎপর্য থাকে। তাই সব দিক বিচার করে একে এই বছরের জীবন দায়িত্বের

MSG
 In-charge
 Ranbandh
 72413

৩.৩ সুলুটেমনিপুর

এটি একটি আদর্শ শায়িমে যাওয়ার চিন্তা মেখানে ভারতের দ্বিতীয় বৃহত্তম আটটি বাঁধটি সুলুটে বা "সুলুটে" এর মতো সহস্রাব্দী টিলা দ্বারা তৈরি। দুটি নদীর সংগ্রামে অর্জিত; এটি অল্পক রটেই মোড়কযুক্ত "রাফাখাটি" এর লেলেস আকৃতির বাঁধের জন্য বিখ্যাত।

বীল জলের নিম্নল প্রভৃতি প্রকৃষ্টিনকন দুইটি টন, সুলুটেমনিপুর বাঁধটি ভারতের দ্বিতীয় বৃহত্তম বাঁধ হিসাবে চিহ্নিত হয়।

প্রকৃষ্টি বানিজ্যজীভন লেলে দুয়ে সুলুটেমনিপুরের একটি অংশ এবং উপমহাদীপ আকৃতির প্রকৃষ্টিতে প্রকৃষ্টিতে মঙ্গলীয় মঙ্গলীয় এটি উদোগ্রাফির জন্য সুলুটে প্রকৃষ্টি হিসাবেও চিহ্নিত হয়।

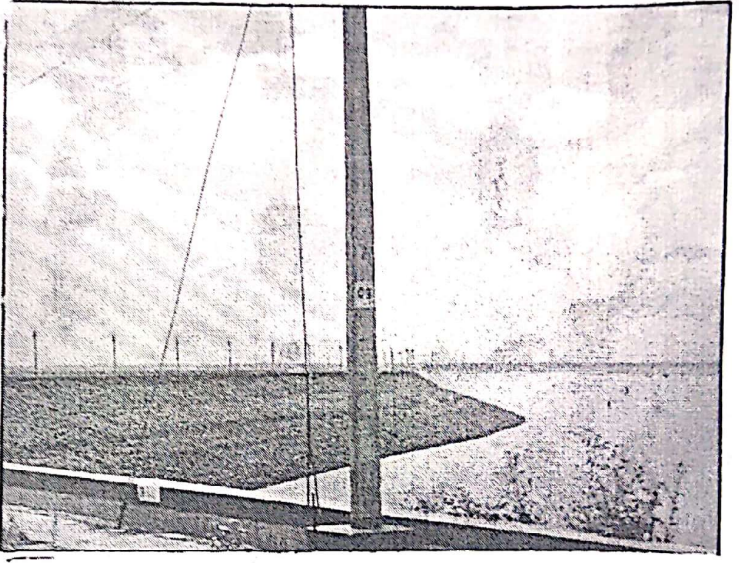

সুলুটেমনিপুরে বলতে গেলে, বাঁধের রানী' আপনায় লক্ষ্য অক্ষয়ক্ষী প্রকৃষ্টিমী জাতিয় জন্য আপনাকে ছাড়াই প্রকৃষ্টিমী অক্ষয় অক্ষয় করে। আপনি যদি উদোগ্রাফি পানক জগেন তবে আপনায় জন্য একটি সুলুটে প্রকৃষ্টি। প্রতি বাঁধ যে আপনি হুদানু প্রকৃষ্টিমী জাতিয় তখন নিজেই প্রকৃষ্টিমী জগতে পারবেন না।

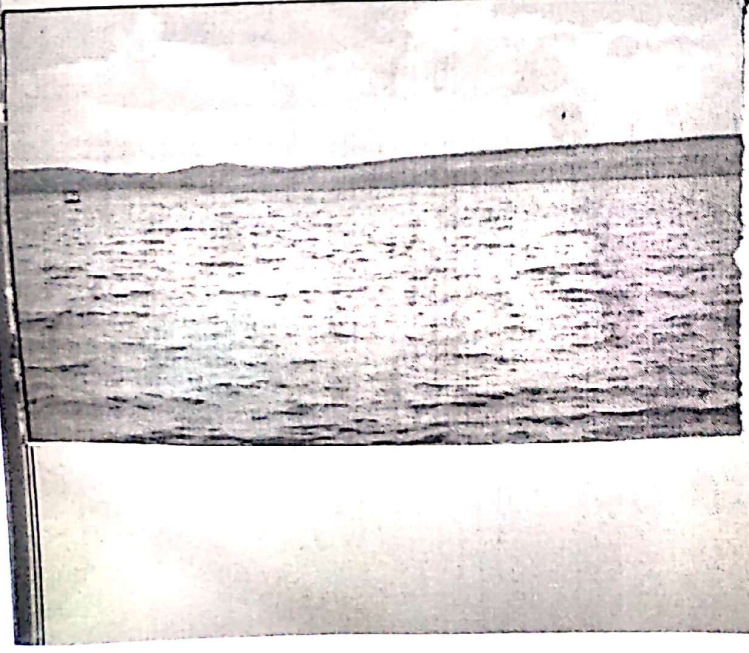

বিষয়ের মাধ্যমে সেখানে এই বছর আমাদের জিলাগের ছাত্রছাত্রী, ক্রীড়াঙ্গণ
 সন্থনী ও কল্পনাঙ্গের তরফ থেকে বাঁহুড়া দেলায় প্রধাত একটি প্রমণ
 জ্ঞান স্কুলটেনিপুর আমাদের ক্রীড়াঙ্গণলত প্রমণের কল অঙ্কিষে জ্ঞান
 হিহাতে নির্গচন করা হযেছিল।

৩। প্রমণ স্কুল

৩.১ জ্ঞান নির্গচনের কারণ

“ বহু দিন ধরে তু জ্ঞান স্কুলে
 বহু ব্যয় করি তু দেশে যুয়ে
 দেহিতে জিহেদি পরতমালা
 দেহিতে জিহেদি সিন্ধি।
 দেহা হয় আই চক্কু তেলিয়া
 ছয় হতে ঝুই দুই বা তেলিয়া
 প্রকটি ধানের বিষয়ে উপায়
 প্রকটি ক্রিয়িতিলি।”

স্কুলটেনিপুরতে আমাদের ক্রীড়াঙ্গণলত প্রমণের কল নির্গচন করার পেছনে
 জ্ঞান স্কুলটি জায়গা নির্গচন। এইভাবে ক্রীড়াঙ্গণলত প্রমণের কল
 জ্ঞান নির্গচনের ক্ষেত্রে অর্থপূর্ণক মাধ্যমে সাধা হযেছিল ক্রীড়াঙ্গণলত
 আর্থিক বিকাক্ষেয় তথা। ক্রীড়াঙ্গণলত আর্থিক বিকাক্ষেয় কল অর্থপূর্ণক
 জ্ঞানটির উত্থাপনী স্কুলে খালা প্রয়োজন। সেই দিন থেকে দেহতে হানে
 স্কুলটেনিপুর প্রকটিতে জ্ঞান স্কুল - প্রকটিতে দিন থেকেও অল্প
 প্রকটিতে হ প্রকটিয়ার প্রকটিয়া মাটির নদীবাঁধ, স্থানীয় স্কুলটির
 ক্রীড়াঙ্গণ ও অর্থপূর্ণক এই জ্ঞানটিতে প্রকটি প্রকটি করে। স্থিতিস্থান
 উত্থাপনের জায়গাতে চাক্কু করা প্রকটি স্থানীয় প্রকটিয়া ক্রীড়াঙ্গণ
 স্কুলটেনিপুর ও জি টেনের অর্থপূর্ণক অর্থপূর্ণক হলে বা জ্ঞান *msg*
 টেনের এই জ্ঞানটি উপযুক্ত জ্ঞান নির্গচন করা হযেছিল।

প্রকটি ও এই জ্ঞানের জীব দাবদাহ ছুপতী প্রমণের
 পরিচলনাতে বাতিল করেছে।

জিহ্বালয়ে জিহ্বালয়ে অম্বা কাটানোর পর, আমরা এখানে
 ছিলে যদিও স্থানি অপর
 প্রধান অপর - কিস্তি / কিস্তি অপর
 সাথে অপরটি হলি,
 প্রধান অপর কিস্তি অপর
 ধুয়ে গেলে। পড়িলে
 ধুয়ে গেলে অপর
 আমরা অপর কিস্তি
 পড়ি কিস্তি অপর
 কিস্তি অপর কিস্তি



ওই প্রান্তে পৌঁছায়। প্রথম দুপুরে জাত ঘাই হোটেলে অপর
 জিহ্বালয়ে কিস্তি অপর অপর অপর অপর অপর অপর
 কিস্তি অপর অপর অপর অপর অপর অপর
 পড়িলে কিস্তি অপর অপর অপর অপর অপর অপর
 প্রথম পৌঁছায় অপর অপর অপর অপর অপর অপর
 অপর অপর অপর অপর অপর অপর অপর
 অপর অপর অপর অপর অপর অপর অপর

msj

Officer-in-Charge
 G.G.D. G. Baribangh
 Dhaka, Bangladesh. 72755

৪. মুসাজিরানা - টিউবওয়েল

আপনি কি দেখতে চান যে পাথরের তুরায় দাঁড়িয়ে থাকতে
কোথেকে? মুসাজিরানায় টিউবওয়েল থেকে অনেকগুলকর সুনসাইসেয়
স্বাস্থী হন। জমজালো অসুখ প্রভং কক্ষন জলের অপার সৌন্দর্য আপনাকে
অঙ্কই প্রধান থেকে স্নাতকরাটি স্নিগ জেরতে ব্যক্তি করাতো ব্যক্তি করতে।
স্নাতকর আনুষ্ঠিতর মেডের নীচে বসে স্বাস্থী। স্ত্রী বা শুকু-বাঙ্কুসেয়
সাথে টুটুস্নানের সময় কয় কক্ষন মেখানে থেকে আপনি তো
জুস্নানো অসুখ রাতের অভিযাদন

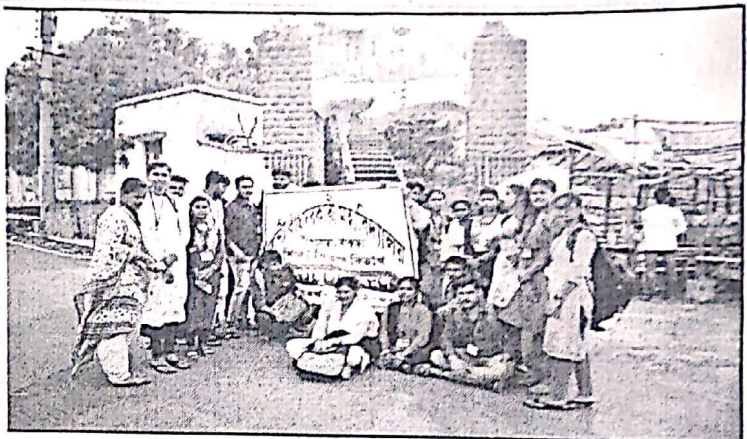

পাথর সাথে মিল জল আনাকে
ইন্সুয়িত জয়ি দেখতে পাঠেন।
স্বিস্তীর্ন জলজটি থেকে পুন
চাঁদ টেঠে প্রভং জলের
টপয় কলমল করজে
পেথুন। স্নীতল বাজার,

অঙ্কসের নীচে জলের টপয় সৌন্দর্য চাঁদের আলোর প্রতিচ্ছবি প্রভং
প্রকান্তি পয়িকো আপনাকে স্বর্গের মতো অনুভব

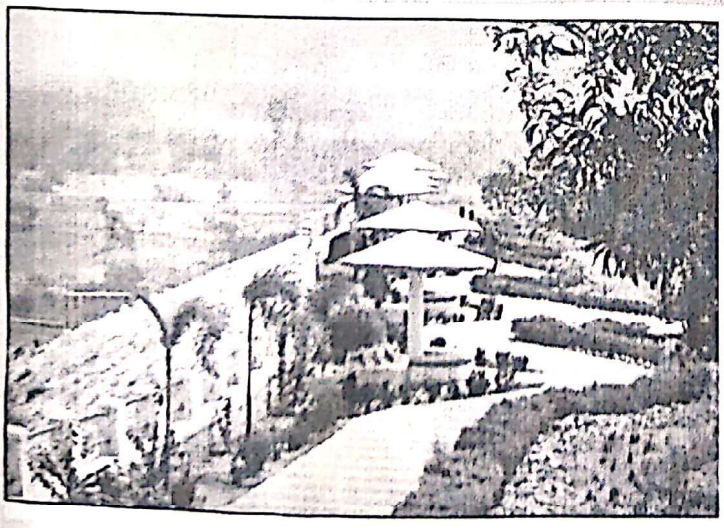

করজে। আপনি অঙ্কই
প্রধান থেকে প্রকৃতির অত্যাক্ষর্য
প্রাকৃতিতে হুক্য পাঠেন।

MSJ
Officer-in-Charge
G.O.C. Rambandh
Baran, Baran-722195

୫.୩ ଦିଆର ପାର୍କ

ବନସ୍ଥୁରିଆ ଏ ଦିଆର ପାର୍କଟି ପରିବାରିକ ପରିସରରେ କଲ୍ୟାଣ ଓ ଓପେନ୍ସା
 କାର୍ଯ୍ୟାଳୟ । ଆମର ଏହାକୁ ପ୍ରକୃତିର କଳାକାର ଅଲଗା କରାଯାଇ
 ଏକ ବିଶିଷ୍ଟତାରେ
 ଅନ୍ୟ ଚୋଡ଼େ ଆମରାଣେ
 ସ୍ଥାପନ କରାଯାଇ ଆସିଛି ।
 ବନସ୍ଥୁରିଆର ନିକଟ,
 ଏକ ପ୍ରକାର ଗାଈ ଗୋଷ୍ଠୀ
 ଯେଉଁଠି ଗାଈଗୁଣି ଗାଈମାନଙ୍କୁ
 ଓପେନ୍ସା ଗୋଷ୍ଠୀ ଟେକି କରା
 ଯାଇଛି । ଅନୁତ ଅଧିକ



ସୂର୍ଯ୍ୟ-ସନ୍ଧ୍ୟା ଆଶାକୁଳିର ଜୀବନ ଦିନେ ଆମେ ଏକ ଗାଈମାନଙ୍କୁ
 ହାତରେ ଏକ ଦିଆର ଏକଟି ହୃଦୟ ଚିତ୍ର ଟେକି କରା ।



ବନସ୍ଥୁରିଆ ଗ୍ରାମେ ଏକଟି
 ଖିଜାରିକେର ଗୋଷ୍ଠୀ କରାଯାଇ
 ଏକ ପୁରୋଧିକ ଓପେନ୍ସା
 କରାଯାଇ । ବନସ୍ଥୁରିଆ ଗ୍ରାମେ
 ହୁଏ କେତେକ ଏକ
 ଓପେନ୍ସାକରିକେର ଓପେନ୍ସାକରିକେର
 ହୁଏ ଯେଉଁଠି ଆମେ ଟେକି
 ଚିତ୍ରଗୁଣି କରାଯାଇ ।

msj
 Office - 201/25
 G.O.P.O. Bhubaneswar
 Odisha - 751005



GOVERNMENT GENERAL DEGREE COLLEGE, RANIBANDH

Vill. + P.O.: Rautara *P.S.: Barikul *Dist.: Bankura *Pin Code: 722135 *West Bengal *India

Ph.: +917872790264 *e-mail: govtgencol.ranibandh@gmail.com *Website: ranibandhgovtcollege.org

Sample of students' participation in Seminars





GOVERNMENT GENERAL DEGREE COLLEGE, RANIBANDH

Vill. + P.O.: Rautara *P.S.: Barikul *Dist.: Bankura *Pin Code: 722135 *West Bengal *India

Ph.: +917872790264 *e-mail: govtgencol.ranibandh@gmail.com *Website: ranibandhgovtcollege.org

Sample of students' participation in Seminars





GOVERNMENT GENERAL DEGREE COLLEGE, RANIBANDH

VIII, + P.O.: Rautara *P.S.: Barikul *Dist.: Bankura *Pin Code: 722135 *West Bengal *India

Ph.: +917872790264 *e-mail: govtgencol.ranibandh@gmail.com *Website: ranibandhgovtcollege.org

Schedule of Observation of Students' Week

Observance of Students' Week

01.01.2022 - 07.01.2022

Organized by

Government General Degree College at Ranibandh
VPO: Rautara; District: Bankura, West Bengal 722135
ranibandhgovtcollege.org



Programme Schedule

| DATE | TIME | THEME/EVENT | COORDINATOR/SPEAKER | MODE |
|------------|------------------|---|---|---------|
| 01.01.2022 | 11 - 11.15 AM | Inaugural Speech | Dr. Malay Porey Assistant Prof., Dept. of Sanskrit | Online |
| | 11.15 AM - 12 PM | Covid Awareness | Dr. Anirban Chattopadhyay Assistant Prof., Dept. of Mathematics | |
| | 12 - 1 PM | Mental Health | Shri Partha Pratim Das Choudhury Assistant Prof., Dept. of Education | |
| 02.01.2022 | 11 AM - 12 PM | Interactive Lecture on Student's Welfare Scheme: Students' Fellowship & Student Credit Card | Dr. Atanu Mahata Assistant Prof., Dept. of Chemistry | Online |
| | 12 - 1 PM | Interactive Lecture on The Road to a Digital Office: Online Registration and Enrolments Procedure | Smt. Ipsita Rajward Assistant Prof., Dept. of Mathematics | |
| 03.01.2022 | 11 AM - 1 PM | Awareness Camp and Help Desk: Scholarship & 1 st Semester Enrolments Issues | Dr. Atanu Mahata Assistant Prof., Dept. of Chemistry | Offline |
| 04.01.2022 | 11 AM - 1 PM | Drawing and Essay Writing Competition for Students | Shri Kapil Mandal Assistant Prof., Dept. of Physics | Offline |
| 05.01.2022 | 11 AM - 12 PM | Career Counselling (Department wise) | Teacher Representative from the Departments/Head of the Department | Offline |
| | 12 - 1 PM | Interactive Lecture on Career Opportunity | Shri Totan Roy Assistant Prof., Dept. of Chemistry | |
| 06.01.2022 | 11 AM - 1 PM | Quiz Competition for Students | Shri Subendu Mandal Assistant Prof., Dept. of English | Offline |
| 07.01.2022 | 11 AM - 12 PM | Cultural Programme | Smt. Snigdha De Assistant Prof., Dept. of Bengali | Offline |
| | 12 - 12.30 PM | Prize Ceremony | Ramkrishna Saha Assistant Prof., Dept. of History | |
| | 12.30 - 1 PM | Closing Address by The Officer-In-Charge | Shri Madhusudan Garain Officer-In-Charge | |

Organizing Committee



Shri Partha Pratim Das Choudhury, Smt. Snigdha Dey,
Shri Nurul Hasan, Shri Totan Kumar Das, Shri Subendu Mandal,
Shri Kapil Mandal, Dr. Atanu Mahata, Shri Sanju Das, Dr. Amar Hens, Shri Totan Roy

5

Officer-in-Charge
G.G.D.C. Ranibandh
Rautara, Bankura, 722135



GOVERNMENT GENERAL DEGREE COLLEGE, RANIBANDH

Vill. + P.O.: Rautara *P.S.: Barikul *Dist.: Bankura *Pin Code: 722135 *West Bengal *India

Ph.: +917872790264 *e-mail: govtgencol.ranibandh@gmail.com *Website: ranibandhgovtcollege.org

Exhibition and Prize Winners

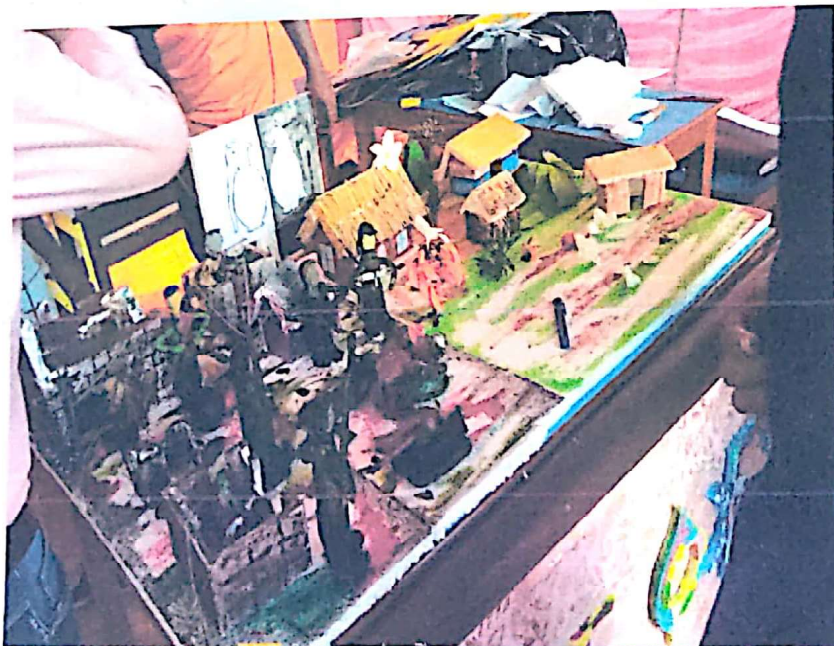

6

Officer-in-Charge
G.G.D.C. Ranibandh
Rautara, Bankura, 722135



GOVERNMENT GENERAL DEGREE COLLEGE, RANIBANDH

VIII. + P.O.: Rautara *P.S.: Barikul *Dist.: Bankura *Pin Code: 722135 *West Bengal *India

Ph.: +917072790264 *e-mail: govtgencol.ranibandh@gmail.com *Website: ranibandhgovtcollege.org

Exhibition and Prize Winners



msj
Officer-in-Charge
G.G.D.C. Ranibandh
Rautara, Bankura, 722135



GOVERNMENT GENERAL DEGREE COLLEGE, RANIBANDH

Vill. + P.O.: Rautara *P.S.: Barikul *Dist.: Bankura *Pin Code: 722135 *West Bengal *India

Ph.: +917872790264 *e-mail: govtgencol.ranibandh@gmail.com *Website: ranibandhgovtcollege.org

Each year Students take part in Poster Competition which brings out the inner talents of students and makes them more engaging



Officer-in-Charge
G.G.D.C. Ranibandh
Rautara, Bankura, 722135



GOVERNMENT GENERAL DEGREE COLLEGE, RANIBANDH

VIII. + P.O.: Rautara *P.S.: Barikul *Dist.: Bankura *Pin Code: 722135 *West Bengal *India

Ph.: +917872790264 *e-mail: govtgencol.ranibandh@gmail.com *Website: ranibandhgovtcollege.org

Students actively participate in community service and social work organized by NSS units



GOVERNMENT GENERAL DEGREE COLLEGE
Rautara

Consulter
West Bengal
India

2023-03-25(Sat) 11:46(AM)

33°C
91°F

MSG
Officer-In-Charge
G.G.D.C, Ranibandh
Rautara, Bankura, 722135



GOVERNMENT GENERAL DEGREE COLLEGE, RANIBANDH

Vill. + P.O.: Rautara *P.S.: Barikul *Dist.: Bankura *Pin Code: 722135 *West Bengal *India

Ph.: +917872790264 *e-mail: govtgencol.ranibandh@gmail.com *Website: ranibandhgovtcollege.org

Sample from Sports Activities

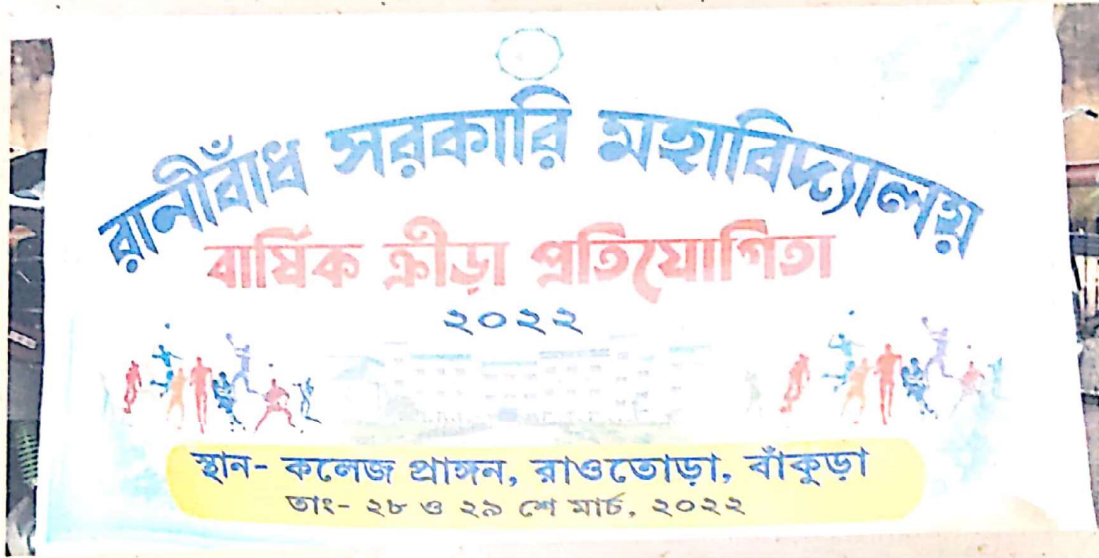

MSJ
Officer-in-Charge
G.G.D.C. Ranibandh
Rautara, Bankura, 722135



GOVERNMENT GENERAL DEGREE COLLEGE, RANIBANDH

Vill. + P.O.: Rautara *P.S.: Barikul *Dist.: Bankura *Pin Code: 722135 *West Bengal *India

Ph: +917872790264 *e-mail: govtgencol.ranibandh@gmail.com *Website: ranibandhgovtcollege.org

Class Routine of Online Classes During Pandemic Period

GOVERNMENT GENERAL DEGREE COLLEGE AT RANIBANDH
ACADEMIC TIME TABLE FOR ODD SEMESTER (ARTS) W.E.F. 07.09.2020
ONLINE CLASS ROUTINE

| DAY | SEMESTER | 10:00 AM to 11:00 AM | 11:00 AM to 12:00 PM | 12:00 PM to 1:00 PM | 1:00 PM to 2:00 PM | 2:00 PM to 3:00 PM | 3:00 PM to 4:00 PM | 4:00 PM to 5:00 PM |
|-------------------|---------------------|--|---|--|---|---|--|--|
| M A N D A Y | 5 th Sem | SNTH - SS EDCH - PDC | BNGH - TSM ENGH - NH SNSH - DR EDCH - PDC | BNGP-DSE - TSM BNGH-DSE - PD ENSH-DSE - SM SNSH-DSE - DR HSH-SEC - TKD | EDC P-DSE - PDC BNGH-DSE - SM ENSH-SEC - TSM | SNTP-DSE - BH SNAP-DSE - TKD | BNGP-GE - SD HSH-GE - RS | BNGH - SD HSH - RS |
| | 4 th Sem | BNGH - TSM ENSH - NH SNSH - MP | ENSH - SM SNSH - LKM SNTH - BH HSH - RS | BNGP & GE - LKM SNTP & GE - BH | BNGH-SM - PD | | EDC P & GE - PDC | |
| | 1 st Sem | BNGH - SD ENGH - SM EDCH - SD | ENSH - SS EDCH - SH HSH - TKD | ENVS - AM | | HSH & GE - TKD EDC P & GE - SD | SNTP & GE - SS | BNGH - PD SNSH - LKM |
| T U E S D A Y | 5 th Sem | BNGH - SD EDCH - SD | BNGH - SD SNSH - MP SNTH - BH | BNGP-DSE - LKM HSH-DSE - RS HSH-SEC - PDC | BNGP-GE - TSM EDC P-GE - SD | BNGP-DSE - PD ENSH-DSE - NH SNSH-DSE - LKM SNTH-DSE - SS | BNGH-DSE - SD | BNGH - TSM ENGH - SM HSH - TKD |
| | 4 th Sem | BNGH - TSM ENSH - NH SNTH - BH EDCH - PDC | BNGH - TSM ENSH - SM SNSH - DR EDCH - SD | ENSH-SEC - SM | SNTP-SM - SS | SNTP & GE - MP | HSH & GE - RS EDCH-SEC - PDC | BNGH - PD SNSH - MP |
| | 1 st Sem | ENGH - SM SNTH - SS | BNGH - PD ENGH - NH SNSH - LKM EDCH - PDC HSH - TKD | BNGP & GE - DR | BNGP & GE - SM | SNTP-MIL - BH | HSH & GE - TKD | SNSH - DR HSH - RS |
| W E D N E S D A Y | 5 th Sem | BNGH - TSM ENGH - SM HSH - RS | BNGH - PD SNSH - LKM | SNTP-DSE - BH SNSH-DSE - DR SNTH-DSE - SS EDCH-DSE - SD | HSH-DSE - TKD EDC P-GE - PDC EDCH-DSE - SD BNGH-SEC - SD | BNGP-GE - PD | BNGP-GE - SD ENSH-DSE - MP SNTP-SEC - SS | ENGH - NH ENGH - SM HSH - TKD |
| | 4 th Sem | ENGH - NH EDCH - SD | BNGH - TSM ENGH - SM SNSH - MP | BNGP & GE - PD HSH-SEC - RS HSH-SEC - PDC | | SNTP & GE - SS SNSH-SEC - BH | | BNGH-SEC - SD SNSH - DR HSH - RS |
| | 1 st Sem | BNGH - SD EDCH - PDC | ENGH - NH SNSH - DR HSH - TKD | BNGP & GE - TSM ENGP & GE - NH | ENVS - AH | BNGP-SM - TSM SNTP-SM - LKM | SNTP & GE - BH | ENGH - SM SNSH - LKM |

| | | | | | | | | |
|-----------------|---------------------|---|--|---|---|---|---|---|
| T H U R S D A Y | 5 th Sem | BNGH-DSE - SD EDCH - PDC | BNGH-DSE - SD ENGH - SM SNSH - DR | EDC P-DSE - PDC HSH-DSE - TKD ENGH-DSE - SM | SNTH-DSE - SS SNTH-DSE - BH | BNGH-DSE - PD SNTP-SEC - BH | HSH-GE - RS EDC-GE - SB | ENGH - NH SNSH - MP SNTH - SS |
| | 4 th Sem | ENGH - SM SNTH - SS EDCH - SD HSH - TKD | BNGH - TSM SNSH - LKM EDCH - PDC | BNGP-SEC - TSM SNTP-SEC - BH | SNTP & GE - DR | EDC P & GE - SB HSH-SEC - TKD | BNGP & GE - SD ENSH-SEC - SM | BNGH - PD SNSH - DR EDCH - SB HSH - RS |
| | 1 st Sem | BNGH - PD ENGH - SM | ENGH - NH SNSH - MP HSH - RS | | EDC P & GE - PDC | BNGP-SM - TSM SNTP-SM - MP | SNTP & GE - LKM | BNGH - TSM SNSH - LKM |
| F R I D A Y | 5 th Sem | | BNGH - PD ENGH - SM SNSH - LKM | BNGH-DSE - PD SNTH-DSE - BH | | SNTP-DSE - LKM SNSH-DSE - DR EDCH-DSE - PDC | HSH-DSE - TKD EDCH-DSE - PDC | BNGH-DSE - SD ENGH - NH SNSH - DR HSH - RS |
| | 4 th Sem | BNGH - SD ENGH - SM EDCH - SB HSH - RS | ENGH - NH SNSH - MP SNTH - SS EDCH - PDC | HSH & GE - RS | BNGP-SM - PD SNTP-SM - BH SNTP-SM - MP | BNGP & GE - PD ENGP & GE - SM | SNTH-SEC - SS | SNSH - LKM EDCH - SB HSH - TKD |
| | 1 st Sem | BNGH - TSM ENGH - NH SNTH - BH | BNGH - TSM SNSH - DR EDCH - SD HSH - TKD | SNTP & GE - SS | ENVS - BR | | BNGP & GE - SD | ENGH - SM SNSH - MP |
| S A T U R D A Y | 5 th Sem | BNGH - TSM ENGH - MP SNTH - BH EDCH - SB | BNGH - TSM ENGH - SM EDCH - SD | ENGH-DSE - NH SNSH-DSE - DR | HSH-DSE - TKD HSH-DSE - RS BNGH - PD | BNGP-DSE - TKD HSH-DSE - NH | SNTP-DSE - SS SNSH-DSE - LKM HSH-DSE - TKD EDCH-DSE - SD | BNGH - SD SNSH - MP |
| | 4 th Sem | BNGH - SD ENGH - SM HSH - TKD | ENGH - NH SNSH - DR | SNTP & GE - BH | BNGP-SM - TSM SNTP-SM - SS SNTP-SM - MP | BNGP & GE - PD ENGP & GE - NH | | BNGH - PD SNSH - LKM HSH - RS |
| | 1 st Sem | ENGH - NH HSH - RS | BNGH - PD SNSH - LKM SNTH - BH EDCH - PDC | SNTP-MIL - SS | ENVS - PM | | | SNSH - DR |

Sd
Officer-in-Charge
G.G.C. Ranibandh

Officer-in-Charge
G.G.C. Ranibandh
Rautara, Bankura, 722135



GOVERNMENT GENERAL DEGREE COLLEGE, RANIBANDH

VIII. + P.O.: Rautara *P.S.: Barikul *Dist.: Bankura *Pin Code: 722135 *West Bengal *India

Ph.: +917872790264 *e-mail: govtgencol.ranibandh@gmail.com *Website: ranibandhgovtcollege.org

Webinars during Pandemic

SANJEEVANI-LIFE BEYOND CANCER
IN ASSOCIATION WITH
GOVERNMENT GENERAL DEGREE COLLEGE, RANIBANDH
ORGANISES A WEBINAR ON
CANCER PREVENTION, HEALTHY LIFESTYLE



MISS SUMKI BEGUM
PROGRAM CO-ORDINATOR
OUTREACH
SANJEEVANI-LIFE
BEYOND CANCER





Mr. Madhusudan Garain
Officer-In-Charge
Government General Degree
College, Ranibandh
Bankura

ALL ARE WELCOME
JOIN US ON 10th JUNE, 2 P.M

TWO DAYS INTERNATIONAL WEBINAR ON
COVID-19: PROBLEMS AND CHALLENGES

ORGANIZED BY
GOVERNMENT GENERAL DEGREE COLLEGE AT RANIBANDH
IN ASSOCIATION WITH IQAC, GGDC RANIBANDH

This is to certify that Dr/Prof/Mr/Ms _____ of _____
actively participated in the "Two Days International Webinar on
"COVID-19: PROBLEMS AND CHALLENGES" Organized by
GOVERNMENT GENERAL DEGREE COLLEGE AT RANIBANDH, Bankura,
West Bengal, India during 26th and 27th June, 2020.

Convener
Seminar Committee

Coordinator
IQAC

Officer-In-Charge
GGDC, Ranibandh

MJ
Officer-in-Charge
G.G.D.C. Ranibandh
Rautara, Bankura, 722135



GOVERNMENT GENERAL DEGREE COLLEGE, RANIBANDH

Vill. + P.O.: Rautara *P.S.: Barikul *Dist.: Bankura *Pin Code: 722135 *West Bengal *India

Ph.: +917872790264 *e-mail: govtgencol.ranibandh@gmail.com *Website: ranibandhgovtcollege.org

ICT-enabled Classrooms for Effective Teaching-Learning Process

Department of Bengali

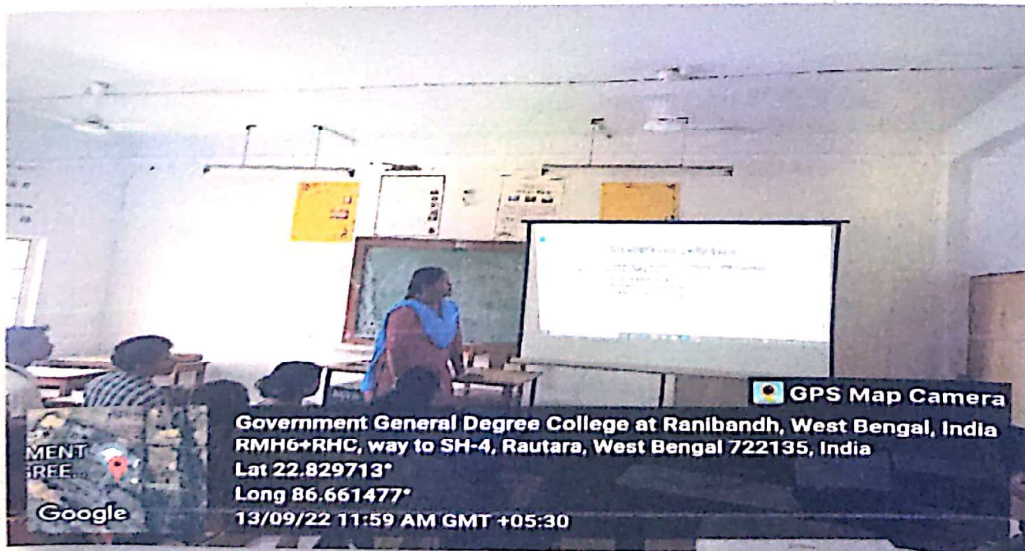
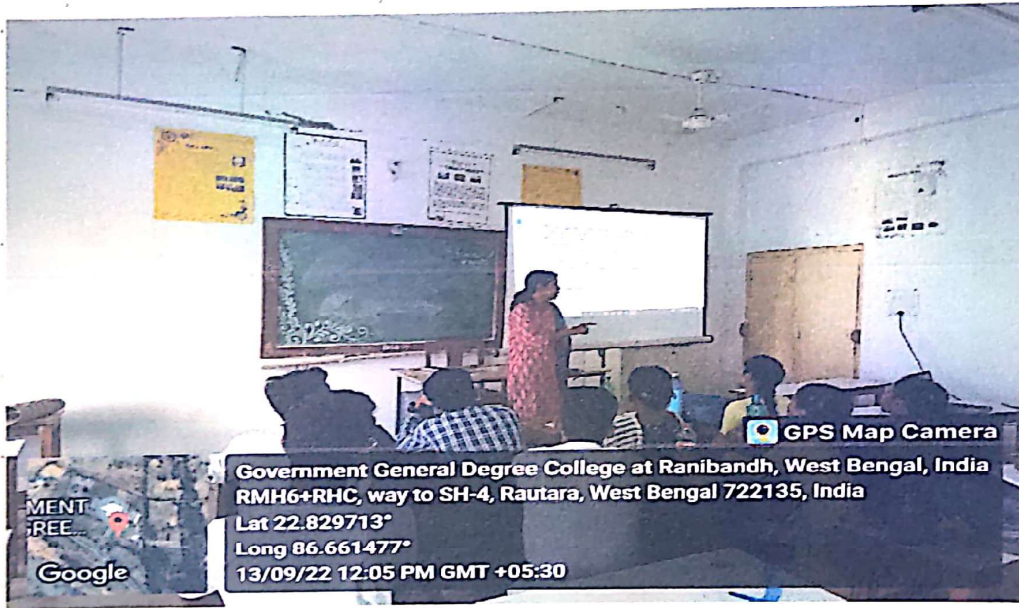



GOVERNMENT GENERAL DEGREE COLLEGE, RANIBANDH

Vill. + P.O.: Rautara *P.S.: Barikul *Dist.: Bankura *Pin Code: 722135 *West Bengal *India

Ph.: +917872790264 *e-mail: govtgencol.ranibandh@gmail.com *Website: ranibandhgovtcollege.org

ICT-enabled Classrooms for Effective Teaching-Learning Process

Department of English



MS
Officer-in-Charge
G.G.D.C. Ranibandh
Rautara, Bankura, 722135



GOVERNMENT GENERAL DEGREE COLLEGE, RANIBANDH

VIII. + P.O.: Rautara *P.S.: Barikul *Dist.: Bankura *Pin Code: 722135 *West Bengal *India

Ph.: +917872790264 *e-mail: govtgencol.ranibandh@gmail.com *Website: ranibandhgovtcollege.org

ICT-enabled Classrooms for Effective Teaching-Learning Process

Department of Education

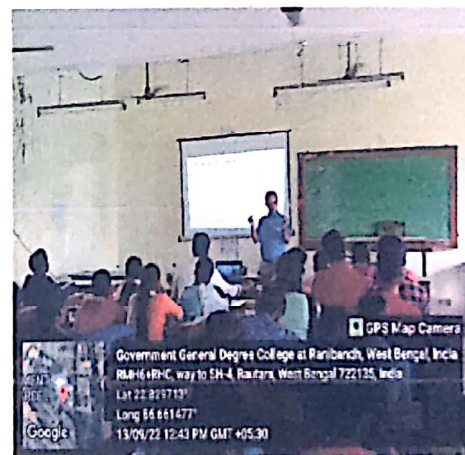
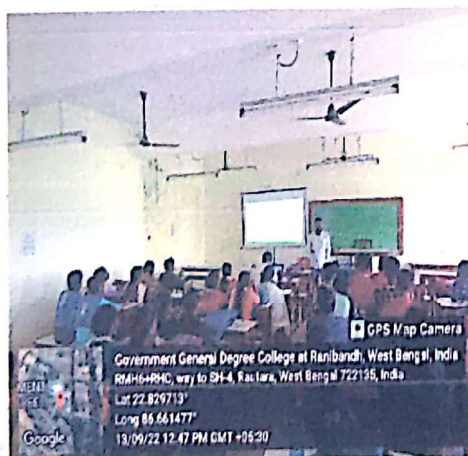
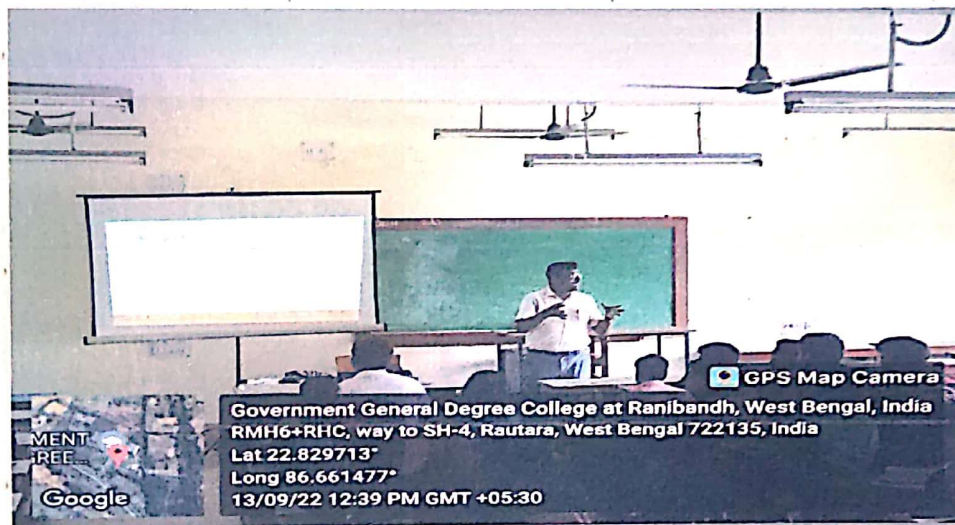

MSJ
 Officer-in-Charge
 G.G.D.C. Ranibandh
 Rautara, Bankura, 722135



GOVERNMENT GENERAL DEGREE COLLEGE, RANIBANDH

VIII. + P.O.: Rautara *P.S.: Barlikul *Dist.: Bankura *Pin Code: 722135 *West Bengal *India

Ph.: +917872790264 *e-mail: govtgencol.ranibandh@gmail.com *Website: ranibandhgovtcollege.org

ICT-enabled Classrooms for Effective Teaching-Learning Process

Department of History

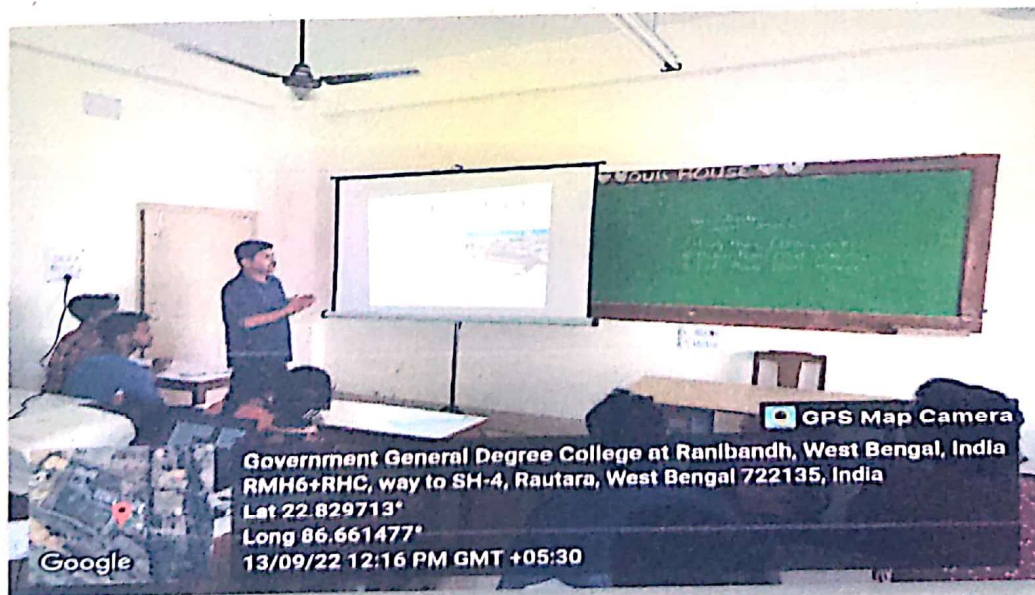
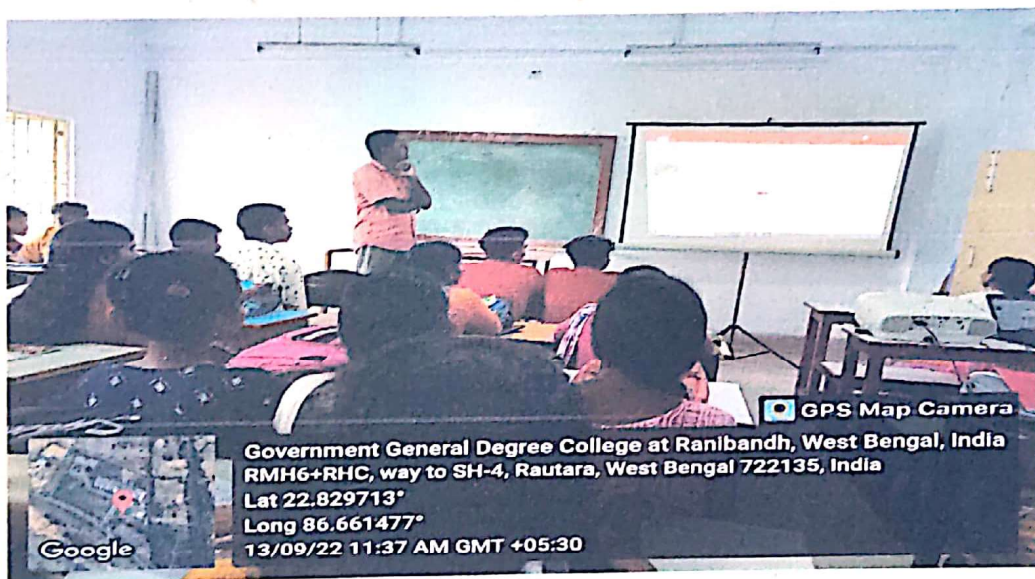

MSJ
Officer-in-Charge
G.G.D.C. Ranibandh 16
Rautara, Bankura, 722135



GOVERNMENT GENERAL DEGREE COLLEGE, RANIBANDH

VIII. + P.O.: Rautara *P.S.: Barikkul *Dist.: Bankura *Pin Code: 722135 *West Bengal *India

Ph: +917072790264 *e-mail: govtagencol.ranibandh@gmail.com *Website: ranibandhgovtcollege.org

ICT-enabled Classrooms for Effective Teaching-Learning Process

Department of Sanskrit

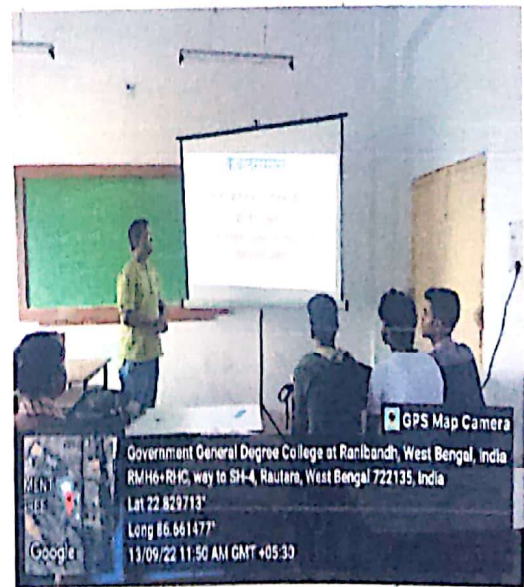
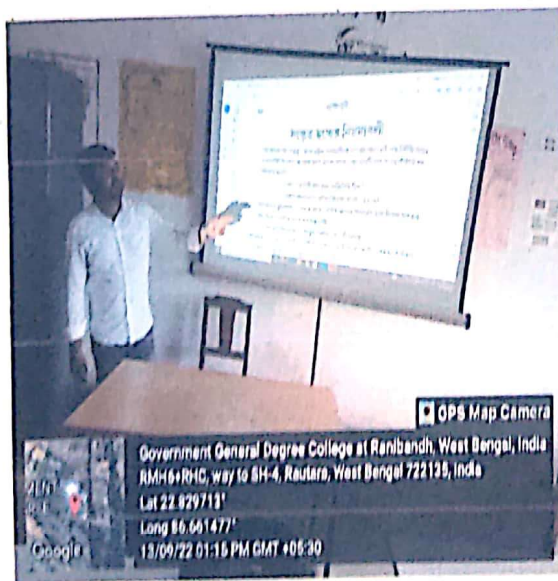
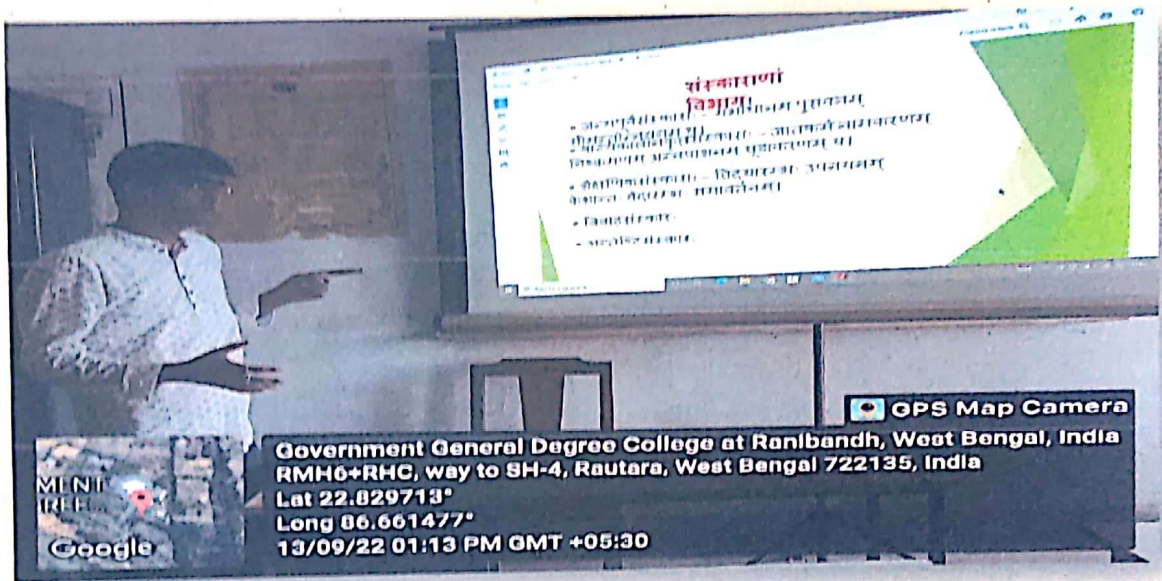

MSJ
 Officer-In-Charge
 G.G.D.C. Ranibandh
 Rautara, Bankura, 722135



GOVERNMENT GENERAL DEGREE COLLEGE, RANIBANDH

Vill. + P.O.: Rautara *P.S.: Barikul *Dist.: Bankura *Pin Code: 722135 *West Bengal *India

Ph.: +917872790264 *e-mail: govtgencol.ranibandh@gmail.com *Website: ranibandhgovtcollege.org

ICT-enabled Classrooms for Effective Teaching-Learning Process

Department of Physics

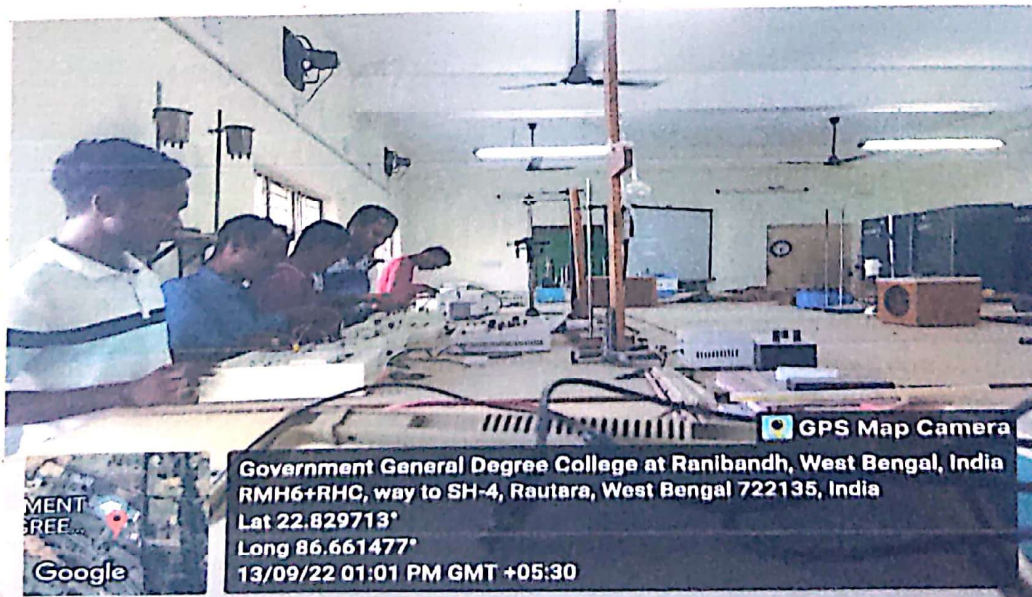
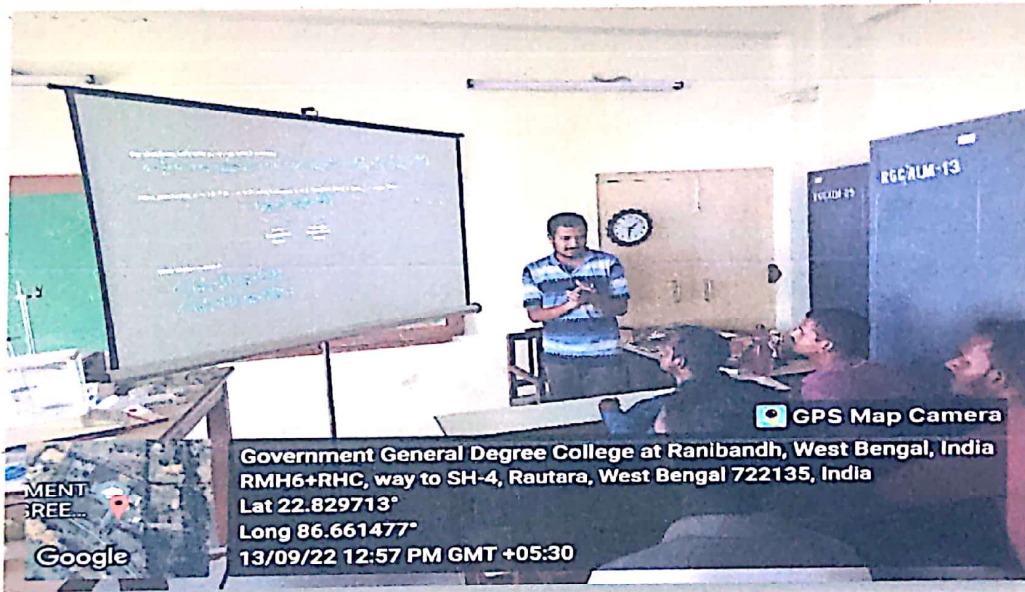

MDA
Officer-in-Charge
G.G.D.C. Ranibandh
Rautara, Bankura, 722135